6e ÉDITION 2026 — 2027

Programme de mentorat

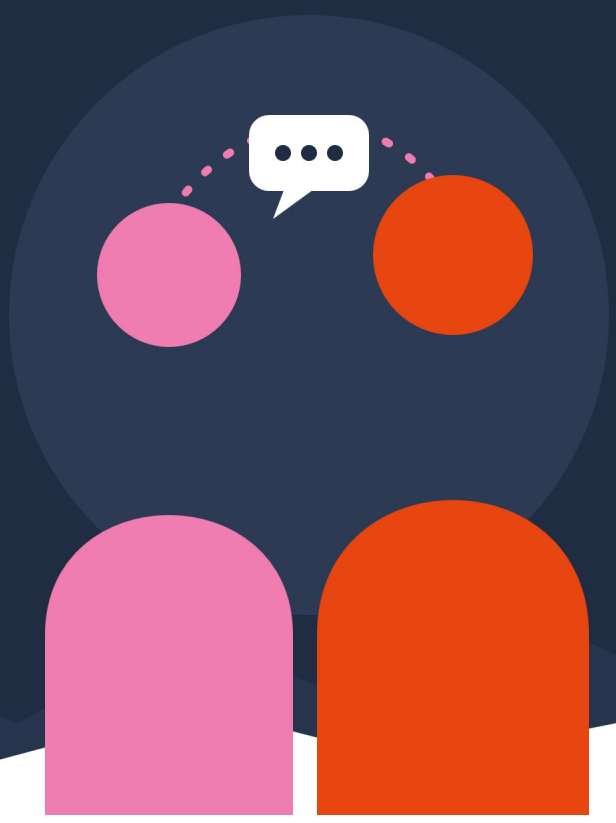

Un binôme, une année, un regard extérieur sur votre trajectoire.

Pour les enseignant·es et enseignant·es-chercheur·es de l'UGA. Confidentiel, sans lien hiérarchique, à votre rythme.

108
personnes accompagnées depuis 2021

57
binômes formés en cinq éditions

5
hommes mentorés en cinq ans. **Messieurs, à vous !**

ILS ET ELLES EN PARLENT

> Se sentir rassuré·e sur ses choix de carrière.
>
> Mentoré·e

> Voir qu'on a les mêmes questionnements, malgré nos disciplines différentes.
>
> Mentoré·e

> Sortir de sa routine, s'ouvrir à des horizons hors de son champ disciplinaire.
>
> Mentor·e

LES DATES À RETENIR

2026

12 nov.
Réunion de lancement
13h · Salle des Actes, site Stendhal

3 déc.
Atelier de formation mentores
13h30 – 15h30

10 déc.
Atelier de formation mentoré·es
13h30 – 16h30

2027

5 fév.
Dispositifs RH « soutien des carrières »
Pour les mentoré·es · 8h30 – 10h30

11 fév. & 22 avr.
Ateliers mi-parcours mentoré·es
13h30 – 16h30

12 fév. & 23 avr.
Ateliers mi-parcours mentores
13h30 – 15h30

15 juin
Réunion bilan du programme
9h30 – 16h

Vous souhaitez être accompagné·e ?
Je candidate comme mentoré·e →

univ-grenoble-alpes.fr/inscription-au-programme-de-mentorat-2026-2027-1826664.kjsp

Vous voulez partager votre expérience ?
Je deviens mentor·e →

univ-grenoble-alpes.fr/mentores-et-mentors-inscription-au-programme-2026-2027-1826678.kjsp

Université Grenoble Alpes
Mission Égalité

Verbatims issus du bilan du programme, juin 2026.